

| | | |
|-----------|---------------------------|-----------|
| 1. | +iB- æ f.J0-+U-. © | 1 |
| 1.1 | | 1 |
| 1.2 | | 3 |
| 1.3 | | 5 |
| 1.3.1 | | 5 |
| 1.3.2 | | 6 |
| 1.3.3 | | 8 |
| 1.3.4 | | 8 |
| 1.3.5 | | 9 |
| 1.3.6 | | 9 |
| 2. | 1ŠEB0 æ-. .© | 10 |
| 2.1 | | 10 |
| 2.2 | | 12 |
| 2.3 | | 14 |
| 2.3.1 | | 14 |
| 2.3.2 | | 15 |
| 2.3.3 | | 22 |
| 3. | • x67 >-. © | 30 |
| 3.1 | | 30 |
| 3.2 | | 31 |
| 3.2.1 | | 31 |
| 3.2.2 | | 31 |
| 4. | 2 >-. © | 33 |
| 4.1 | | 33 |
| 4.2 | | 34 |
| 5. | ¬ | 37 |
| 5.1 | | 37 |

| | | |
|--------------|--------------|-----------|
| 5.2 | | 40 |
| 5.3 | | 44 |
| 6. Lz | | 47 |
| 6.1 | | 47 |
| 6.1.1 | | 47 |
| 6.1.2 | | 47 |
| 6.1.3 | | 48 |
| 6.1.4 | | 49 |
| 6.2 | Q A..... | 52 |

1.

1.1 +iB- œ f • !+U1ŠEß × ¯#w0AB* D

1.

“ ”

2.

3.

<https://portal.pku.edu.cn/>

4.

5.

<http://portal.pku.edu.cn/>

pkuxwb@pku.edu.cn

6.

7.

8.

9.

10.

11.

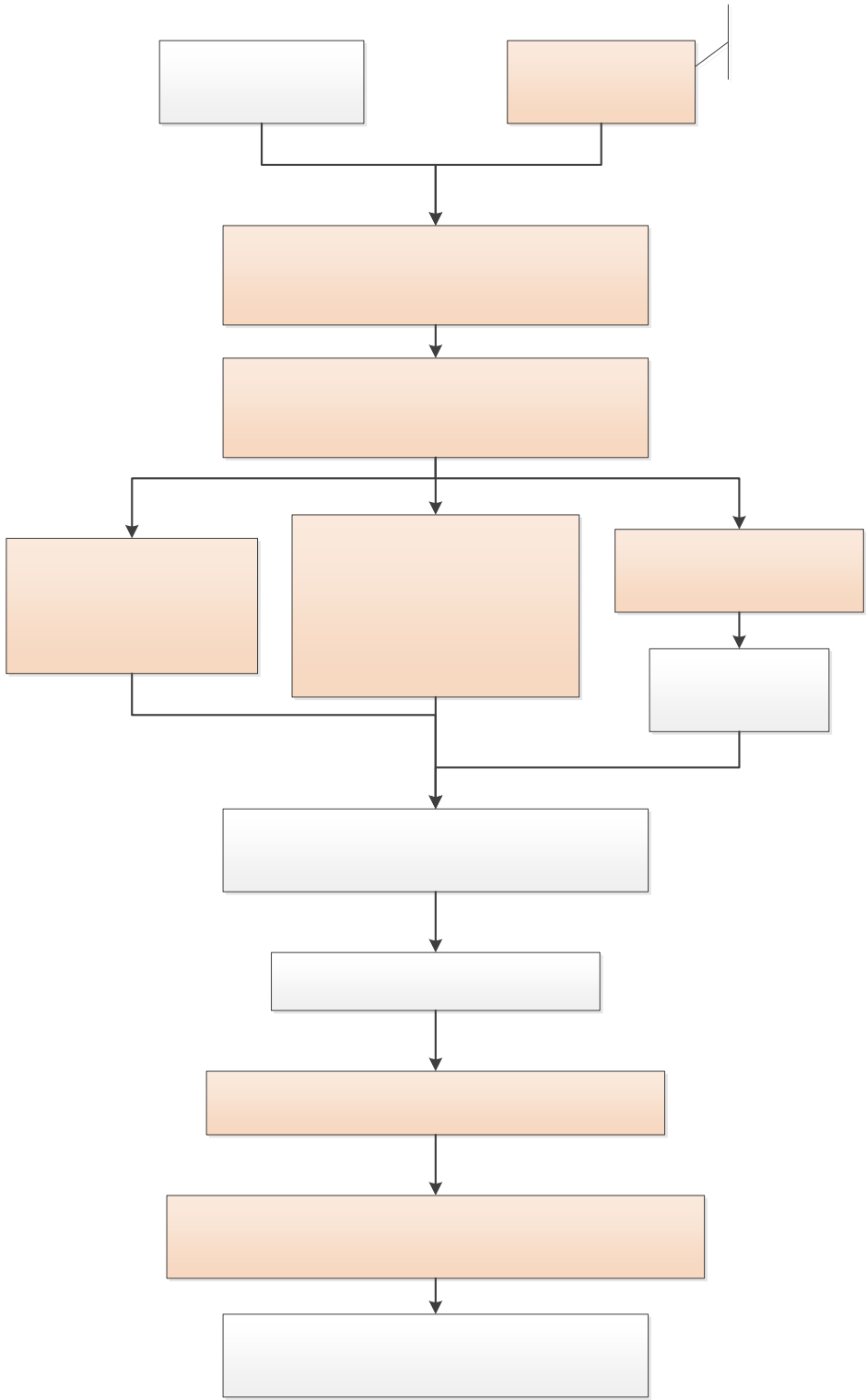

1.2 +iB- œ f.Ā !+U1ŠEß x -#w0AB* D

1.

“

2.

3.

<https://portal.pku.edu.cn/>

4.

5.

<http://portal.pku.edu.cn/>

pkuxwb@pku.edu.cn

6.

7.

8.

9.

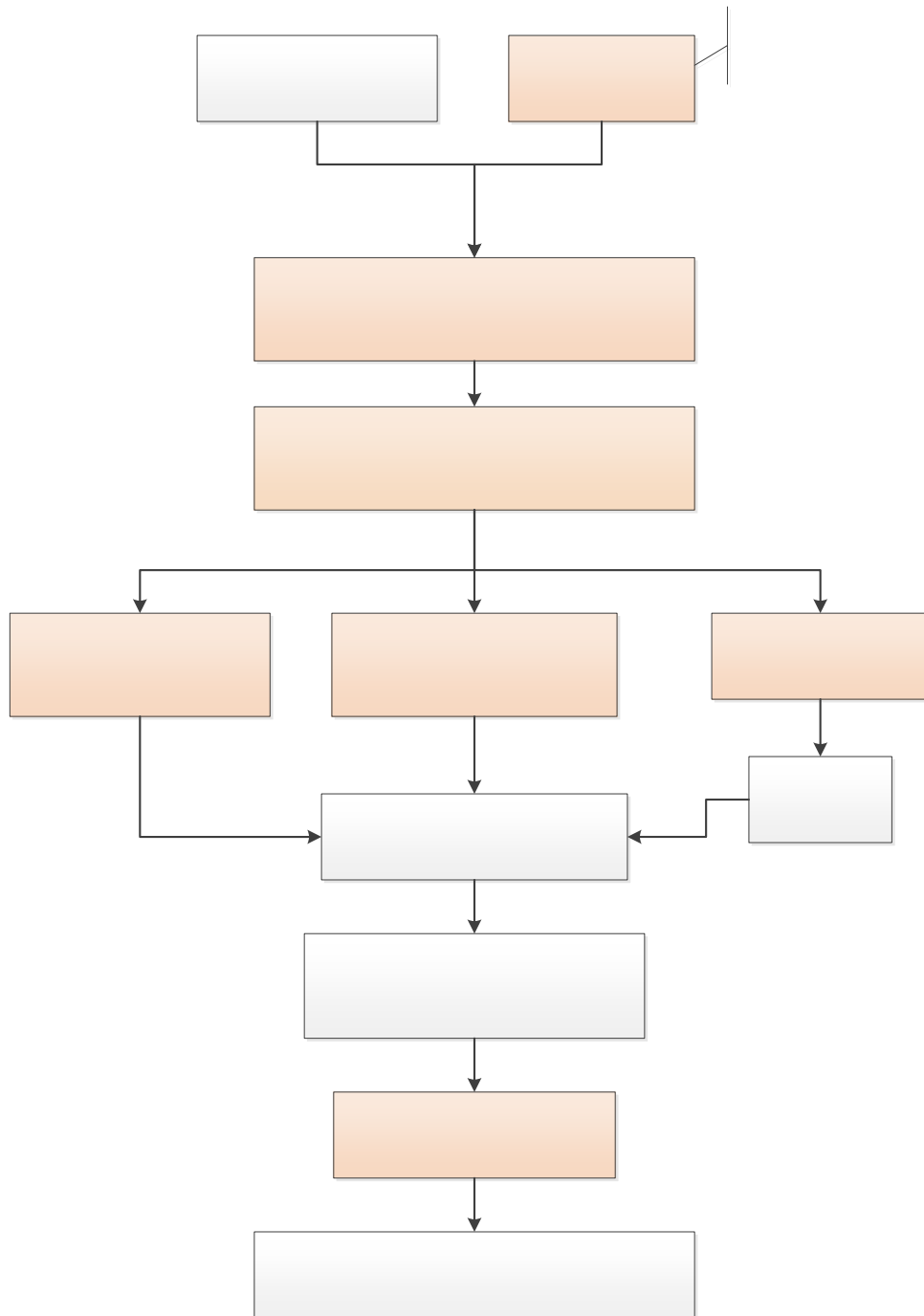

1.3 个人业务 公共业务

1.3.1 个人业务

62767133 Firefox

快速导航: 个人业务 | 公共业务 | 专题服务 | 大数据分析 | 我的链接 | 学生事务管理 | 行政办公管理 | 设备资产管理

个人业务

课表 | 选课 | 我的课表 | 我的成绩 | 教学计划 | 研究生院业务 | 学工部业务 | 就业中心业务 | 学生一

公共业务

单位信息 | 办公电话 | 生活指数 | 就餐指数 | 停车指数 | 空闲教室 | 校历 | 人员查询

一卡通 | 校园网络 | 导师介绍 | 课程介绍 | 课表查询 | 校园卡查询 | 缴费充值 | 校园卡充值

查看出国历史信息/打印出国申报表

培养办教务 (电话62751358)

科学道德与学术规范基本知识测试

查看在校成绩

中期退课申请

维护个人培养计划

科研信息

课程评估

查询培养环节

培养环节录入及打印

学位办 (电话62767133)

学位论文相关资料下载

维护论文信息

提交论文电子版文件

打印学位审批材料

查询答辩审批状态

查询论文答辩结果

十佳导师评选

奖助办 (电话62753984)

北大学业奖学金信息

“ ”

6

5

;

2.

3.

4.

姓名: stu1405
研究生类别: 博士

论文信息

| | |
|-----------|-------------|
| 论文题目: | 论文题目 |
| 论文英文题目: | 英文题目 |
| 论文关键词: | 关键字1, 关键字 |
| 论文选题来源: | 973、863项目 |
| 论文类型: | 基础研究 |
| 论文字数(万字): | 1.2 |
| 开始时间: | 2011年11月10日 |
| 结束时间: | 2011年11月30日 |

提示

论文信息号: [] 请妥善保管论文信息号并告知答辩秘书以便进行审批录入!

确定

接受论文数: 2

摘要论文发表符合学校要求(北京大学为首作者单位, 研究生本人是第一作者或者导师为第一作者)

论文信息号: []

注: 所填写数据仅限: 申请人为第~~一~~作者(导师为第一的, 可为第二作者), 产权属于北京大学(作者

1.3.3 ÚAð ½+k †(~ ½ ,

1. “ ”

2. “ ”

%o ; œ f × - † ï

1. “ ”

2. “ ”

| 打印学位审批材料 | |
|------------------|---|
| 学号: stu1405 | 姓名: stu |
| 院系: 信息科学技术学院 | |
| 材料类型: |  |
| A档封面 | |
| B档封面 | |
| 学位论文原创性声明和使用授权说明 | |
| 版权声明 | |
| 博士学位论文答辩申请书 | |
| 研究生学位论文答辩通过证明 | |

3.

4.

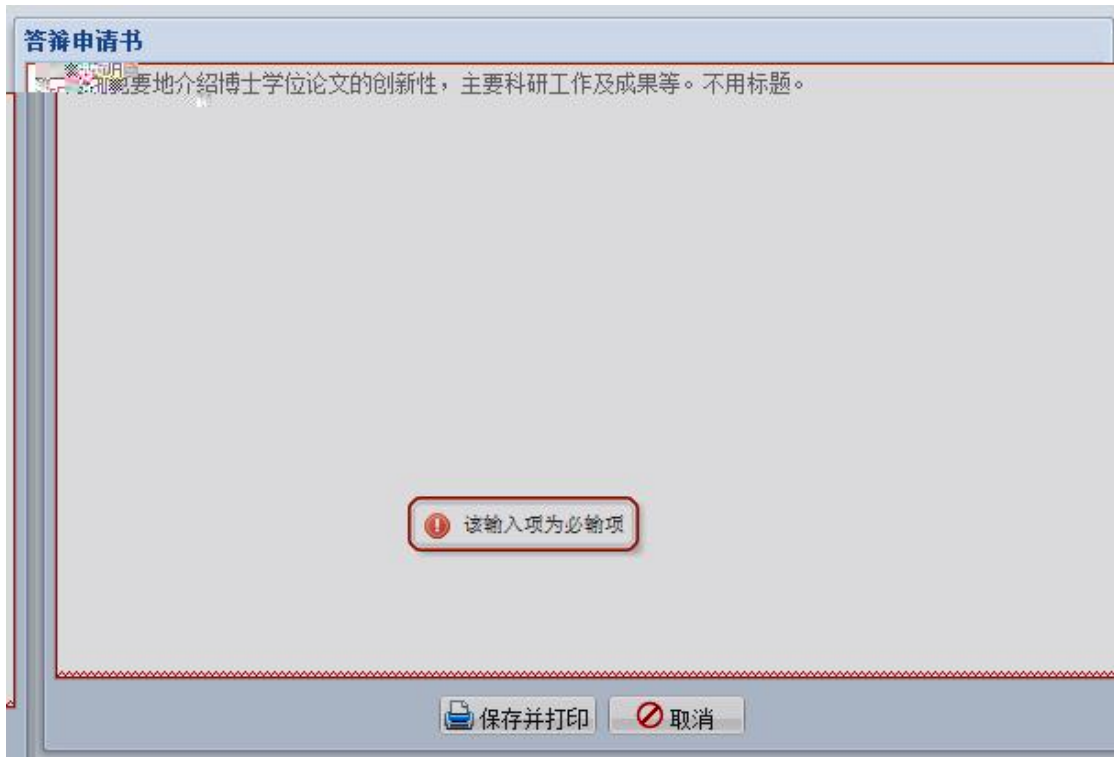

1.3.5 B 1ŠEß x ⁻(i 7 ' • !+U μ

“ ”

1.3.6 B Ađ ½1ŠEß5 Ò

1. “

2.

2. 1ŠEβ0 œ-. ©

2.1 • !+U1ŠEβ0 œ '#w0AB* D

1.

2. “

3. <http://sims.pku.edu.cn/sgims/login.html>

4.

5.

6.

7.

8.

9.

10.

11.

12.

13.

14.

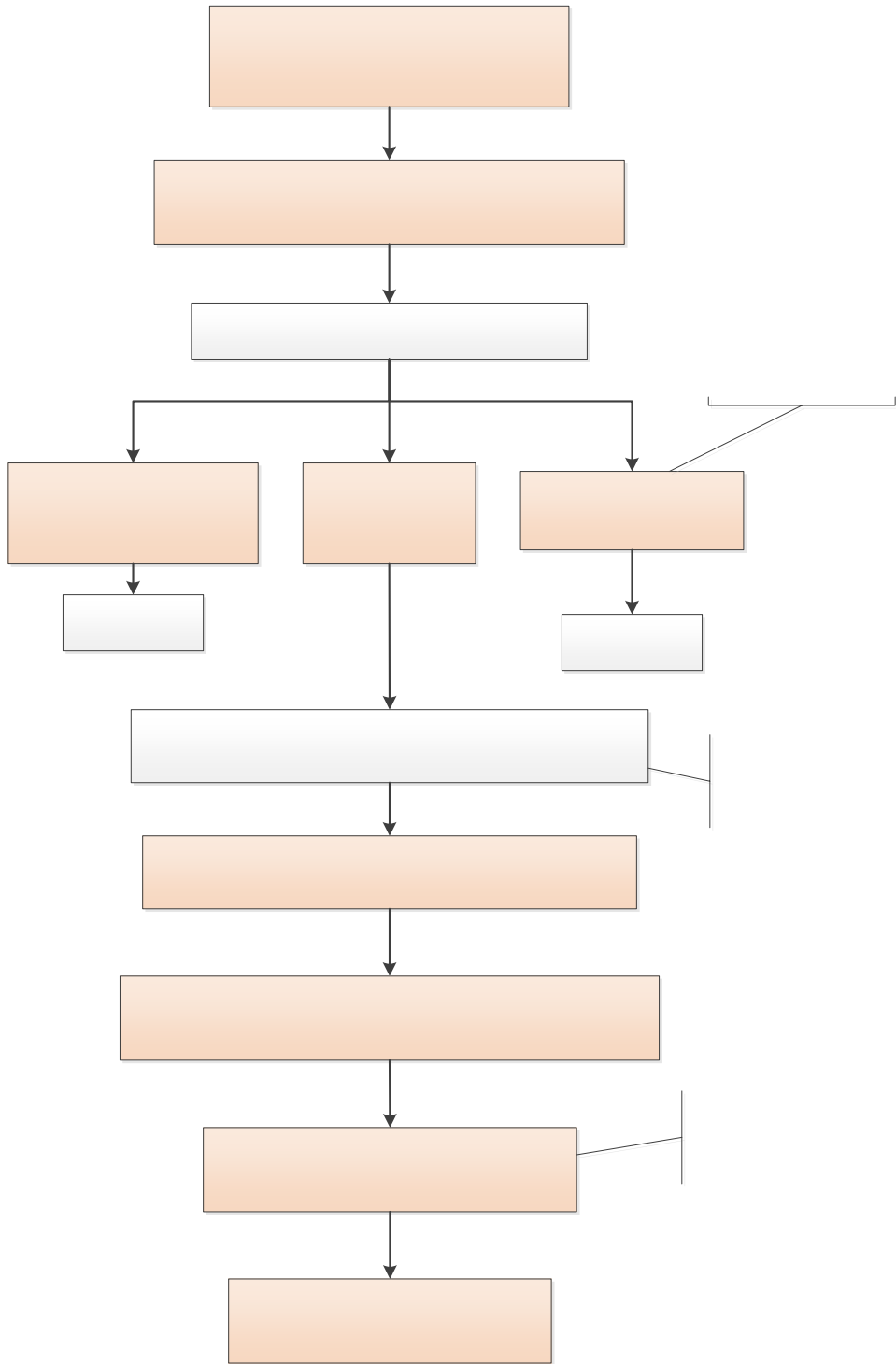

2.2 .(!+U1ŠEß0 œ '#w0AB* D

1.

2. “

3. <http://sims.pku.edu.cn/sgims/login.html>

4.

5.

6.

7.

8.

9.

10.

11.

12.

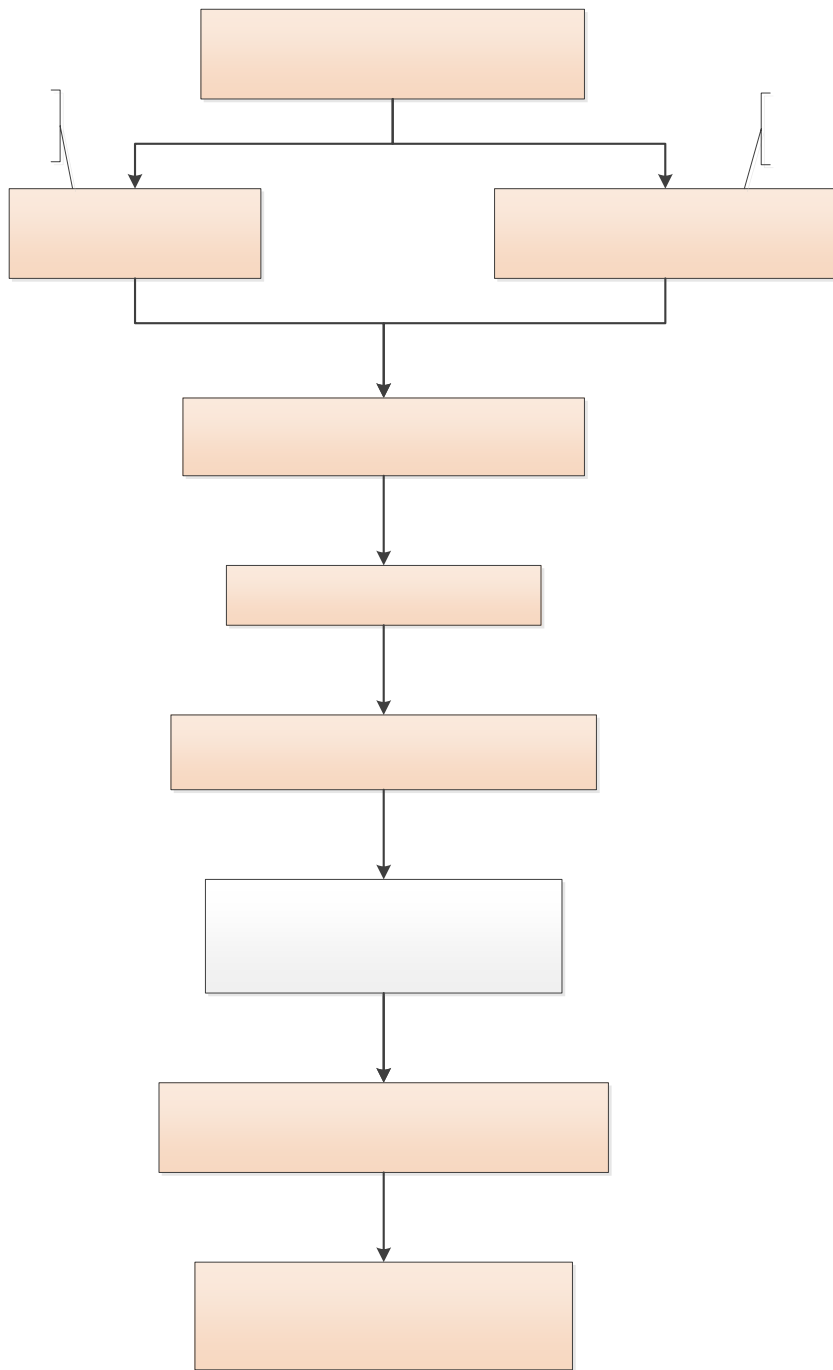

2.3 使用 Firefox、IE、Chrome 浏览器

2.3.1 使用 Firefox 浏览器

1.

firefox IE chrome

<http://sims.pku.edu.cn/sgims/login.html>

2.

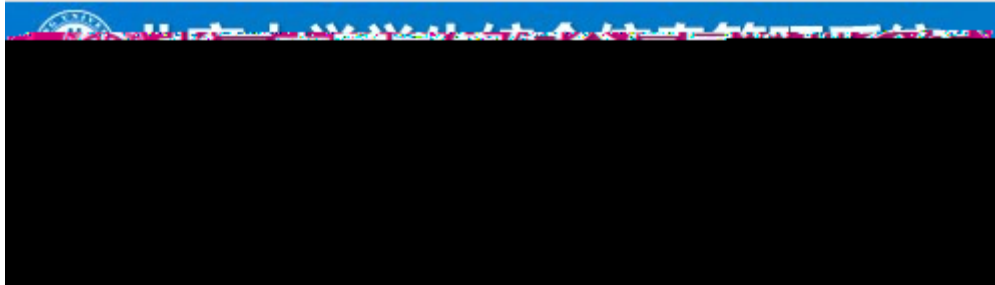

3.

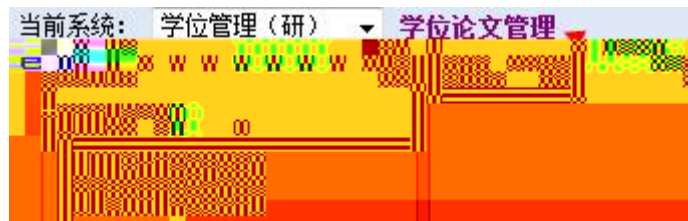

• IAđ ½F7 x

´ 6 µ1ŠEß0 œ D1ŠEß œ+UF >, ©6Š

1. “ ” “ ” “ ” “ ”
- 2.

- 1.
- 2.
- 3.

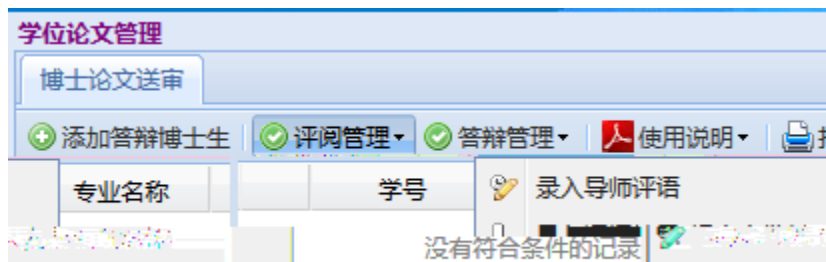

- 1.

2.

3.

学号: [] 研究生类别: 博士 院系: 信息科学技术学院
论文编号: [] 论文题目: []

答辩秘书信息

保存

*秘书姓名: stu1405
*秘书职称: 教授
*联系电话: 2342353456
*电子邮件: test@test.com
*是否涉密: 否

评阅汇总表

保存

| 评阅要素 | | |
|-------------|---|---|
| 1、论文选题 | 为学科前沿, 有开创性, 具有较大的理论意义或实用价值。 | 5 |
| 2、文献综述 | 反映该学科及相关领域的前人成果和前沿动态, 归纳总结正确。 | 5 |
| 3、创新成果 | 具有新的学术思路, 探索了有价值的新现象、新规律, 提出了新命题、新方法, 创造性地解决了自然科学或工程技术或人文社会科学中的关键问题。在理论或技术、方法上有创新性。 | 3 |
| 4、基础理论和专门知识 | 基础理论扎实、宽厚; 专门知识系统、深入。 | 6 |
| 5、科研能力 | 独立从事创新性科学研究能力。能用相关学科的思想或方法、技术解决科研工作上的难点。 | 6 |
| 6、学术规范 | | |
| 7、写作规范 | 论述有逻辑, 条理清晰, 行文流畅, 书写格式规范, 文字、附件、文献的引用符合规范。 | |
| 8、总体评价 | 从论文选题、创新性成果、理论水平、科研能力、学术规范等方面, 给予总体评价。 | 6 |

*论文送审人数: 6 *是否同意答辩: 是 6 否 0 *评阅结果: 通过

1.

2.

3.

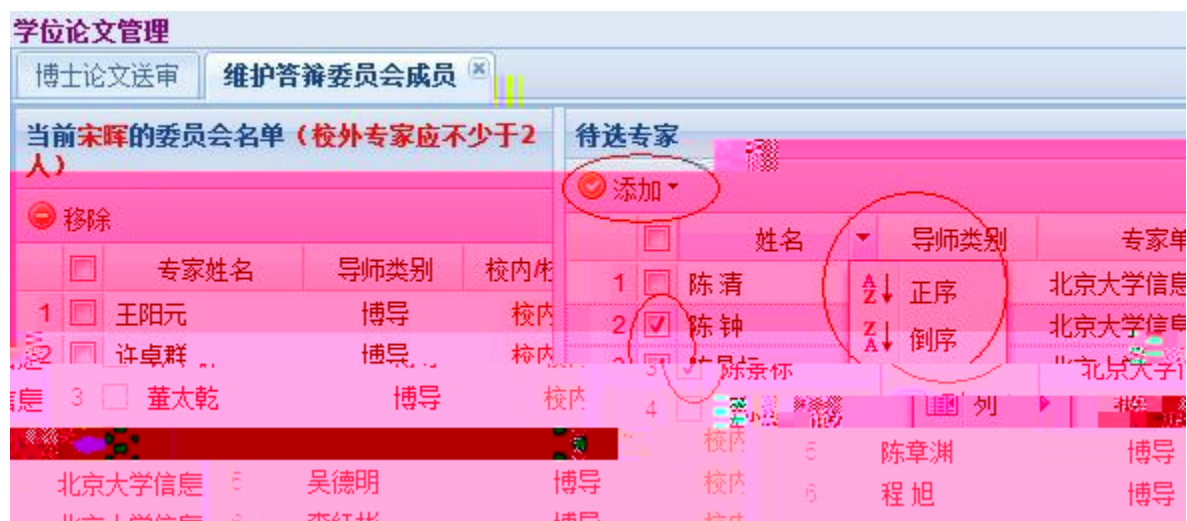

4.



- 5.
- 6.
- 7.

答辩时间/地点

*答辩时间:

*答辩地点:

确定 取消

1.

2.

3.

4.

5.

答辩决议书

请录入论文答辩决议书

保存并打印 打印空白表格 取消

A02

1.

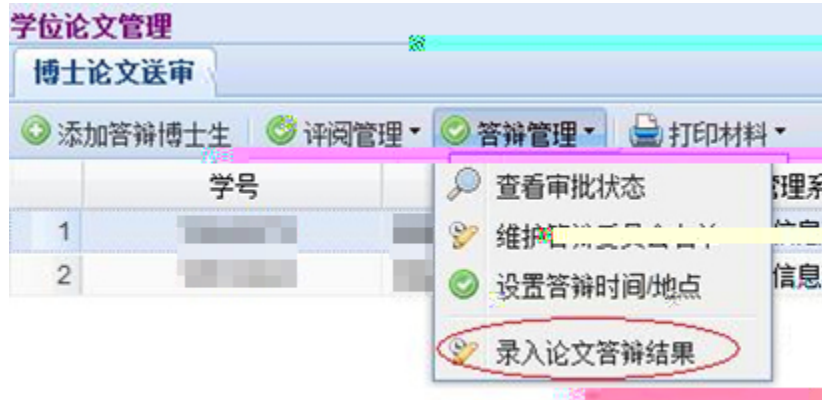

2.



PDF

2.3.3 学位论文管理

1. 6 μ1ŠEß0 œ D1ŠEß œ+UF >, ©6Š

1.

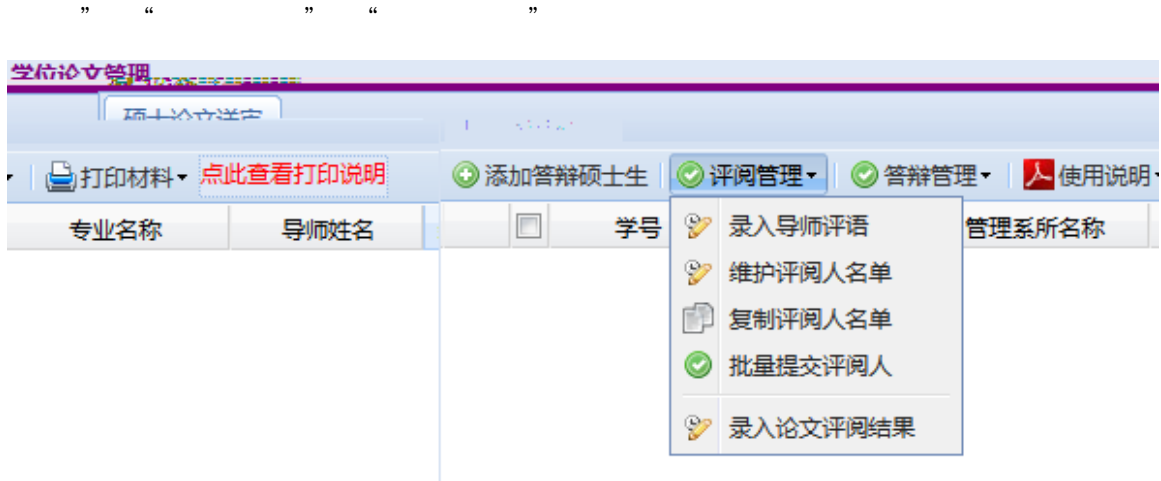

2.

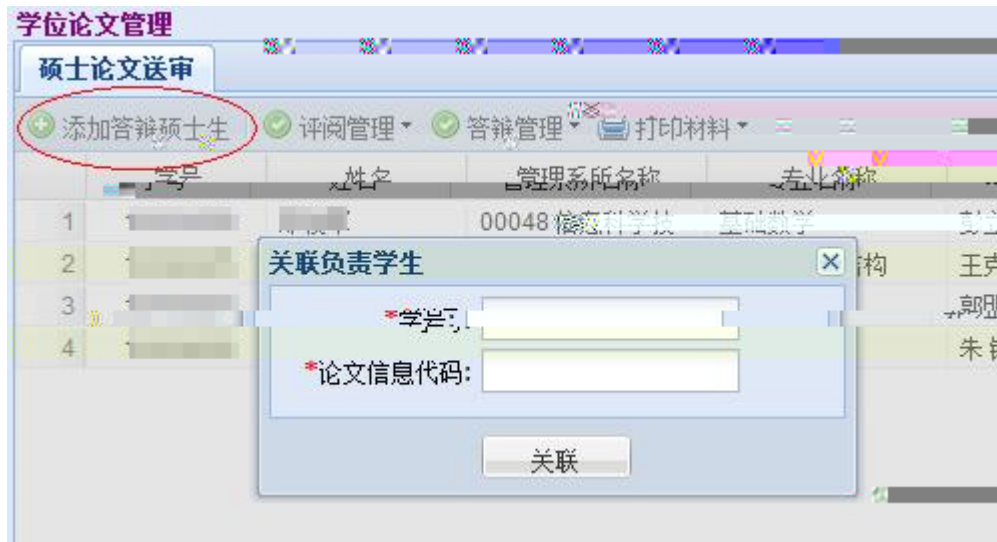

1.

2.

3.

1.

2.

”

“

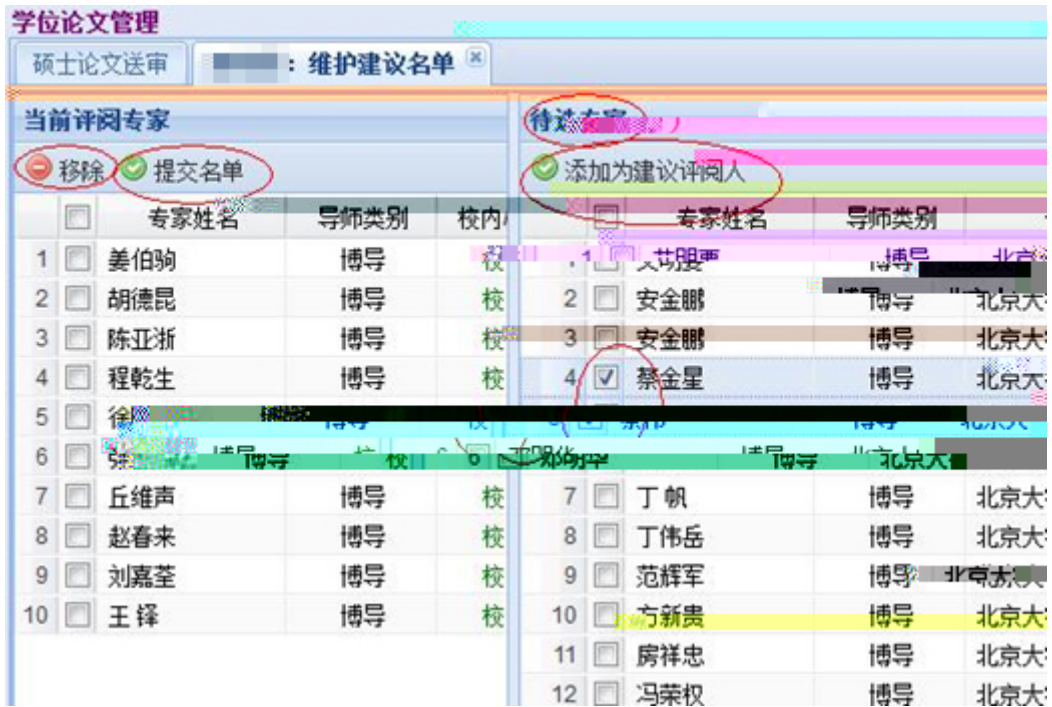

3.

“ ”

4.

5.

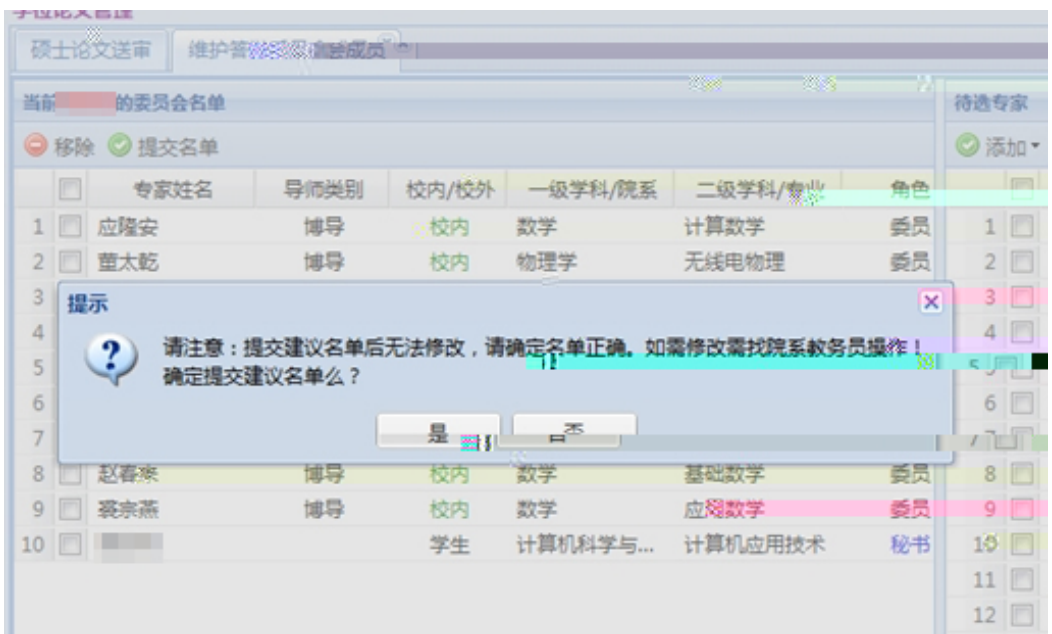

1.

“

”

“

”

2.

“

3.

£ μAô5¼1ŠEß ,L* f&i

答辩时间/地点

*答辩时间:

*答辩地点: 请输入答辩地点

确定 取消

1.

2.

学位论文管理

硕士论文送审 | 论文答辩结果

保存

答辩时间: 2011-12-06 16:00:00

学位表决结果

赞成票数: 3 反对票数: 0

学位表决结果: 建议授予学位

毕业表决结果

赞成票数: 3 反对票数: 0

毕业表决结果: 通过

答辩决议书:

同学的硕士毕业论文, 以 为题目, 对日本奈良时代的佛教艺术、思想观念和社会功绩进行了研究, 论文选题视角新颖, 结构合理, 文献资料掌握比较充分, 论据可靠, 逻辑清楚, 写作符合学术规范, 反映了作者较强的独立研究能力, 不足之处: 对祓禊这一文化现象中佛物因素的探讨不够深入, 答辩人对答辩委员会提出的问题进行了较好的回答, 答辩委员会一致同意通过, 建议授予文学硕士学位。

答辩记录:

祓禊仪式可以说是日本神道的精髓。没有祓禊仪式, 日本神道教就无法成立。根据历史考据, 中日两国的学者都认为日本的祓禊仪式应式的研究也比较欠缺。因此, 笔者在论文中, 在探讨日本神道的基础上, 探讨了祓禊的仪式, 分析了日本人的思想。

PDF

3. • x67 >-. ©

3.1 • ! œ fAđ ½1ŠEß=× P x0A Å

1.

“ ”

2.

3.

4.

“ ”

“ ”

“

”

“ ”

5.

6.

7.

8.

9.

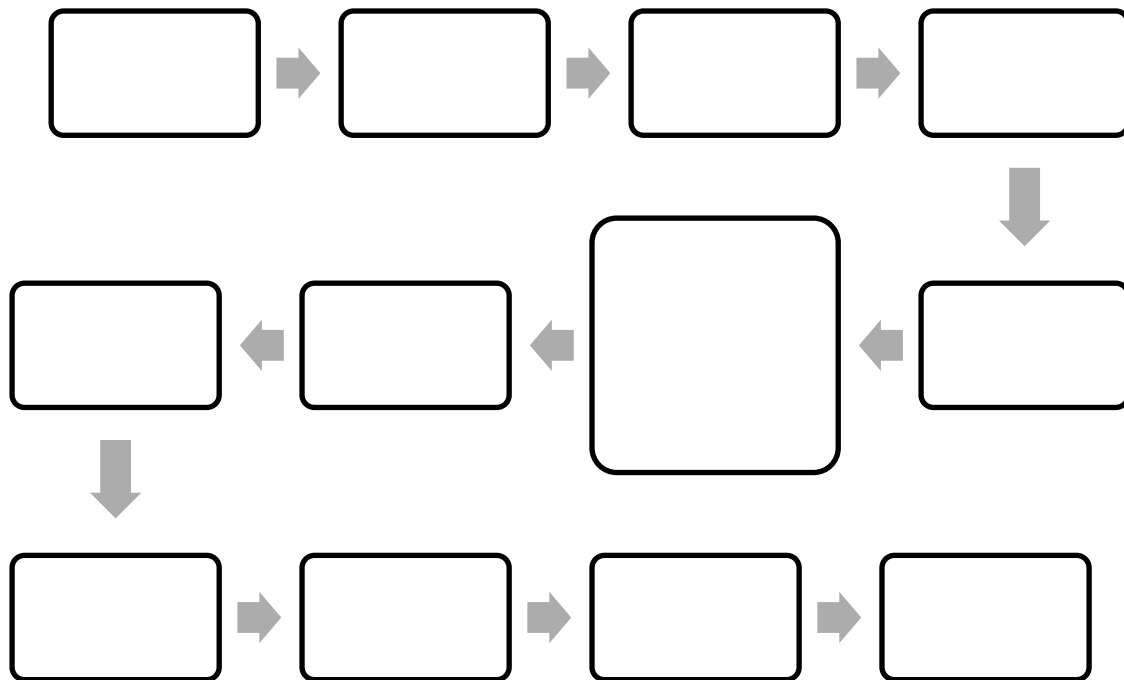

3.2 • !+U1ŠEß x - ~ E x » ĩ

3.2.1 Â a] x

- 1.
- 2.
- 3.
- 4.

3.2.2 68*] x

- 1.
- 2.
- 3.

4.

5.

“ ”

6.

7.

4. 2 >-. ©

4.1 i ĩ Â %o i 2 >AúB#>ž r

Firefox

“

”

“

”

4.2 5* ÚAđ ½Aúl; đ 0Aä C ‹

4.1

“

”

“

”

回 **我的学生** <返

- 双证研究生
 - 查看学生成绩 >
 - 研究生培养环节查询 >
 - 学位论文答辩维护 >
 - 学位论文答辩维护 >
 - 学位论文答辩维护 >
- 非学历研究生

“ ”

“ ”

“ ”

学位论文管理

硕士论 邓俊军: 维护建议名单

| 当前评阅专家 | | 待选专家 | |
|-------------------------------|---------------------------------------|---|-------------------------------|
| <input type="radio"/> 移除 | <input checked="" type="radio"/> 提交名单 | <input checked="" type="radio"/> 添加为建议评阅人 | |
| <input type="checkbox"/> 专家姓名 | 导师类别 | 校内/校外 | <input type="checkbox"/> 专家姓名 |
| <input type="checkbox"/> 姜伯驹 | 博导 | 校内 | <input type="checkbox"/> 艾明婁 |
| <input type="checkbox"/> 胡德昆 | 博导 | 校外 | <input type="checkbox"/> 安全鹏 |
| <input type="checkbox"/> 陈开湛 | 博导 | 校外 | <input type="checkbox"/> 安全鹏 |

5. ▯

5.1 • !.J0→+U1ŠEß+iB- † İ × ?·&ï

| | |
|----|-------------------------------|
| | |
| AB | |
| | 1 2 3 4 “ ” “ ” “ |
| | 1 A “ ” 2 3 |

| | |
|--|---------------------------------|
| | |
| | 1 2 3 4 5 |
| | 1 2 3 4 5 6 |
| | 1 2 3 |
| | 1 2 3 4 5 6 7 |
| | |

| | |
|--|---|
| | |
| | <p>1</p> <p>2</p> <p>3</p> <p>4</p> <p>5</p> <p>6</p> <p>6</p> <p>“ ”</p> <p>2</p> <p>5</p> |
| | <p>1</p> <p>2</p> |

5.2 • ! œ f x - . © † ï\$; ‹

| | | | |
|-----|-----|----|--|
| | | | |
| AB | A/B | AB | |
| | | | |
| | | | |
| | | | |
| | | | |
| | | | |
| () | | | |
| | | | |
| | | | |
| | | | |
| PDF | | | |
| | | | |
| | | | |
| | | | |
| | | | |

| | | | |
|--|--|-----|--|
| | | | |
| | | | |
| | | “ ” | |
| | | | |
| | | | |
| | | | |
| | | | |
| | | | |

北京大学攻读博士学位研究生

学位审批材料

(本材料一式一份,存学校档案)

院 系:

姓 名:

学 号:

专 业:

指导教师:

学位审批材料包括:

| | |
|--------------------------------|--|
| 1. 博士研究生学籍表 | |
| 2. 研究生课程成绩单 | |
| 3. 博士研究生培养计划 | |
| 4. 硕博连读登记表(硕博连读生用) | |
| 5. 博士研究生综合考试 | |
| 6. 博士学位论文开题报告审核表 | |
| 7. 博士研究生学位论文全面审查表(预答辩) | |
| 8. 博士学位论文答辩申请书 | |
| 9. 北京大学研究生科研情况统计表 | |
| 10. 指导教师对博士学位论文的评语 | |
| 11. 博士学位论文评阅书 | |
| 12. 博士学位论文评阅人情况表 | |
| 13. 论文学术评阅汇总和答辩委员会组成审批表 | |
| 14. 攻读博士学位研究生学位论文答辩记录 | |
| 15. 学位论文答辩表决票 | |
| 16. 答辩委员会决议书 | |
| 17. 学位审批表 | |
| 18. 北京大学学位论文原创性声明和使用授权说明(本人签名) | |

北京大学研究生院

20 年 月

北京大学攻读博士学位研究生

学位申请材料 B

(本材料一式三份,在研究生档案)

院 系: _____
姓 名: _____

学 号: _____

专 业: _____

指导教师: _____

| | |
|--|--|
| | |
| | |
| | |
| | |
| | |
| | |
| | |
| | |

审批材料包括:

- | |
|---------------------|
| 1. 博士研究生学籍表 |
| 2. 研究生课程成绩表 |
| 3. 硕博连读登记表(硕博连读硕士生) |
| 4. 博士学位论文答辩申请书 |
| 5. 北京大学研究生科研情况统计表 |
| 6. 指导教师对博士学位论文的评语 |
| 7. 答辩委员会决议书 |
| 8. 学位审批表 |

院 系

北京大学研究生

20 年 月

5.3 .< ! œ f x ^-. © † ï\$; ‹

| | | | |
|-----|-------|----|--|
| | | | |
| AB | A / B | AB | |
| | | | |
| | | | |
| | | | |
| | | | |
| | | | |
| PDF | | | |
| | | | |
| | | | |
| | | | |
| | | | |
| | | ” | |
| | | “ | |
| | | | |
| | | | |
| | | | |
| | | | |

北京大学攻读硕士学位研究生

学位审批材料A

(本材料一式一份, 存学校档案)

院 系:

姓 名:

学 号:

专 业:

指导教师:

学位审批材料包括:

| | |
|-------------------------|--|
| 1. 硕士研究生学籍表 | |
| 2. 硕士研究生课程成绩单 | |
| 3. 硕士研究生教学实习报告 | |
| 4. 硕士生选题报告审核表 | |
| 5. 指导教师对硕士学位论文的学术评语 | |
| 6. 硕士学位论文的学术评议书(不少于2份) | |
| 7. 硕士学位论文答辩审批表 | |
| 8. 硕士学位论文答辩记录 | |
| 9. 硕士学位论文答辩表(优秀) | |
| 10. 硕士学位论文答辩报告书 | |
| 11. 攻读硕士学位研究生学位论文 | |
| 12. 北京大学学位论文原创性声明(本人签名) | |
| 13. 科研统计 | |
| 14. 其他 | |

北京大学研究生院

20 年 月



学位审批材料B

(申请材料一册，存研究生档案)

院 系:

姓 名:

学 号:

专 业:

指导教师:

审批材料包括:

| | |
|---------------------|--|
| 1. 攻读硕士学位研究生学籍表 | |
| 2. 硕士研究生课程成绩表 | |
| 3. 指导教师对硕士学位论文的学术评语 | |
| 4. 硕士学位论文答辩报告书 | |
| 5. 攻读硕士学位研究生学位论文审批表 | |

北京大学研究生院

20 年 月



6. LZ ‹

6.1 M â] œ.J0→+U œ fAð ½,° 0 b?-"x D œ İ r E

6.1.1 œ fAð ½,° 0 b?-"x

6.1.2 œ fAð ½,° 68bE

1.

2.

3.

4.

5.

6.

7.

8.

9.

10.

11.

12.

13.

14.

15.

16.

6.1.3 ∞ $fA\check{O}$ $\frac{1}{2},^0$ $\%_o$ $!$ $\hat{A}>\hat{u}A\check{O}?.-x$

1.

“

“

2.

6.1.4 α $fA\delta$ $\frac{1}{2},^0$ $\hat{U}F7?."$ x

1.

2.

3.

4.



北京大學

| | | |
|---|---|-------|
| | Æ | |
| œ | Æ | <hr/> |
| Ł | Æ | <hr/> |
| l | Æ | <hr/> |
| Œ | | <hr/> |
| œ | | <hr/> |

ENGLISH TITLE

Author's Name (Major)

Directed by (your supervisor's name)

ABSTRACT

KEY WORDS: Key Word 1, Key Word 2, Key Word 3,

6.2 .J0~+UAđ ½1ŠEB Â œ f+iB- n?L\$NÎ

1. û 1 œ fAđ ½,°1ŠEB0 œ Ê - = ö ~ — , Ë

2. 1ŠEB0 œ,°6,CY ? Ñ Ë

1

2

3

4

5

6

7

8

“ ”

3. Ađ ½AúL; Â1ŠEB,°>ž r ûN± 315 AE³ M Ë - %o AE³D% ° e ö ~

“ ” “ ”

4. Ađ ½F7 B>, I ìAúl; f , e \ 6 Đ?· 2 >Aúl;FPEý Ě

5. œ fAđ ½Aúl; đ?· - = ö ~Cz r Ě IH ? <?·"x Ě

6. Ađ ½Aúl; ? 6 đ 7 \ Đ E?÷ , e \F % L Ô ÖAúl; đ Ě

7. 1ŠEß Ž PM6?· P G đ , 2 > % e1ŠEß Ž P F Ž M Ě

8. û 11ŠEß Ž P F Ž = q c < aM6?· ö ~ — , Ě

9. , <.¤ Ð1ŠEß Ž P F Ž Ě

10. 1ŠEß Ž P F Ž { C73 f p , * ~ F Ž?·# E ŃL\$NÎ Ě

11. œ fAđ ½1ŠEß0A Å e ö ~ Ě

12. 1ŠEß0 œ Ê ^ 1ŠEßAæ ‹ Aæ ‹ Ń » ĩ Ě

13. 1ŠEß>ž é/ž @.J0→+U C73 \ C ; L Ě/ž D Ā> ; Ě
“ ”

14. œ f x ^ † ĩ c % μ+^1´ C1 L+gM Ěđ 1´

15. 2 > LAđ ½AúL; đ ^ 3 L , , , C73 è1J1' C , % \ μ+^+k †1' C

16. œ fAđ ½1ŠEß , ‹1ÍFPEý Ě

17. œ fAđ ½1ŠEßM6?· ø 6 t>, M Ě

“ ”

1-2

<http://grs.pku.edu.cn> “ ”

18.

23. • !+U %+iB-.< ! œ f Ë

24.)æ F5 < c œ < = F5 LB40A C0& ?KO , , < \$!™ Ë

25. œ f x - Aëi B

26. a*< • !+UA

27. .J0-+U" P fG3M6?. ^ @ V œ f½ Ë

28. œ f Ô?·"x Ú,º œ fAđ ½+k +↑FJ Ë ũN± Ú M Ë

29. $\alpha f \hat{O}^? \cdot "x \quad \acute{U},^0 \alpha f A\check{d} \frac{1}{2}+k \dagger(\sim ? \langle ? \cdot "x \ddot{E} \langle , @ V , , \langle @ V$

30. $\alpha f \hat{O}^? \cdot "x \quad \acute{U},^0 \alpha f A\check{d} \frac{1}{2}+k \dagger(\sim (5 \quad \acute{U}F \quad \% \quad \$ o M \ddot{E}$

31. $\alpha f \hat{O} \% \quad 0 - \quad \frac{3}{4} \frac{3}{4} \alpha f A\div D M \ddot{E} \% \quad B \alpha f A\div \alpha e5$

32. $\alpha f \hat{O} \% \quad 0 - \check{S}E\beta FPE\acute{y}A\div D M \ddot{E} , \langle \hat{O}^* < \ddot{E}$

33. $9\acute{i} \alpha f D , , \acute{O} \alpha f A\div \alpha e C , X g , \% \quad > \rangle \hat{O} \alpha f A\div \alpha e M$

<https://grs.pku.edu.cn/index.htm> ———

34. $9\acute{i} \alpha f D , , \acute{O})\alpha f A\div i \alpha e \% , \% \quad \sim \alpha f A\div \alpha e M \ddot{E} , \langle \acute{O}$

35. 9í œ f D , œ fA÷ œ , ‹ B =AÚA÷ Ë

“ ” <http://www.pku.edu.cn/graduate/index.html>

“ ” <http://www.chinadegrees.com.cn/>

“

” <http://www.cdgdc.edu.cn/cn/>

36. .J0¬+UL~ % 0 -9' ½ œ fA÷ D M Ë

37. (5 " P9í œ f ,°" P+U ,/ñ W • D>á 0 œ fAð ½ ? 3
>ã1•F ?ú>, p,° , (9í Í,°" PA÷ œ Â œ fA÷ œ e \ #¾ Ë

“

”

38. +^word

“ ”

“ ”



39. , <+U F @ V+^,° < 6 ½ b r E œ fAð ½ Ë

WORD

LATEX

PDF

PDF

PDF

WORD

PDF



WORD

——

Adobe PDF

“ ”

WORD

PDF

Adobe Acrobat 8.0

PDF

“ ”

“

”

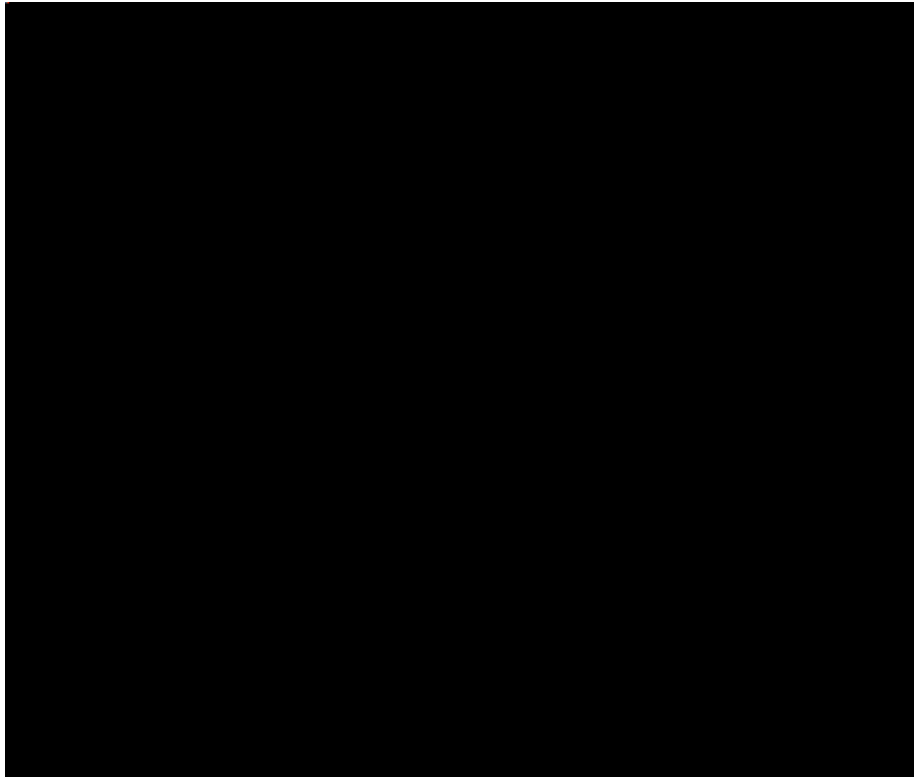

合并文件

选择您要合并的文件：

添加文件... 添加文件夹... 重新使用文件... 添加打开的文件...

请按照要在新 PDF 中采用的显示顺序来排列文件：

| 名称 | 页面范围 | 转换设置 | 大小 |
|--------|------|------|----------|
| 正文.pdf | 所有页面 | | 4.99 MB |
| 附录.pdf | 所有页面 | | 19.59 MB |

↑上移 ↓下移 ✕删除 指定要包括的文档子集： 选择页面

选择文件大小和转换设置：